

**AVIS**  
Non aspettare...  
...vieni a donare  
segreteria@avismontichiari.it  
Ingresso Ospedale Montichiari  
Tel./Fax 030.9651693

**aido**  
Gruppo "Cristian Tonoli"  
Ingresso Ospedale Montichiari  
Segreteria: sabato ore 10-11  
Tel. 335.6551349

Anno XXXV - N. 33 - 19 Novembre 2016 - Aut. Trib. Brescia 19/4/82 N. 21 - 1 copia € 1,10, copia arretrata € 1,50 - Abb. annuo € 37 - Sped. Abb. Post. D.L. 353/2003 - 45% - Art. 1 comma 1 L. 46/2004 - DCB di BS Ed. "Il Castello" di M. Pasini & C. s.n.c. - 25018 Montichiari (BS) Via C. Battisti, 88 - Tel. 335.6551349 - Fax 030.964039 - info@ecodellabassa.it - Dir. Resp. Damiano Baronchelli - Stampa Ciessegrafica - Montichiari

A Montichiari ingresso Ospedale

## Nuovo presidio Avis

In base alle nuove normative relative alla raccolta del sangue, l'Avis di Montichiari ha dovuto rivedere la struttura organizzativa che usufruiva dei locali dell'ospedale rendendo autonomo il presidio della raccolta del sangue.

Il Presidente Paolo Bettenzoli, confortato dal direttivo, ha individuato nella palazzina d'ingresso il locale da trasformare in presidio con un notevole sforzo economico (che durerà nel tempo) per soddisfare tutte le prescrizioni per ottenere il nulla osta di presidio sanitario.

L'autonomia rispetto a prima è stata la prima sensazione positiva degli avisini, nonché la nuova organizzazione in spazi ben delimitati per un percorso ormai collaudato dall'accettazione alla visita, alla donazione ed al rinfresco finale per recuperare le forze.

L'inaugurazione della nuova struttura è prevista per **SABATO 3 DICEMBRE 2016** con il seguente programma:



Il Presidente Paolo Bettenzoli indica il nuovo presidio.

(Foto Mor)

**ore 9 raduno dei partecipanti presso l'unità di raccolta- Sezione Francesco Rodella- con la Banda musicale - ore 9,15 cerimonia di inaugurazione con taglio del nastro e saluto delle autorità - ore 9,50 termine della cerimonia e saluto della banda musicale - ore 10 inizio della presentazione della 19ª borsa di studio "Francesco Rodella" presso l'aula Magna al primo piano dell'ospedale - al termine della manifestazione seguirà un rinfresco.**

Tutti invitati, in particolare modo gli avisini che hanno in questi decenni contribuito alla donazione di migliaia e migliaia di sacche come gesto di generosità nei confronti del "fratello".

Presso la nuova struttura sarà presente, tutti i sabato mattina, anche la segreteria dell'AIDO per la raccolta di adesioni alle donazioni. Un connubio in gemellaggio ideale Avis-Aido per le finalità umanitarie delle due associazioni.

S.B.

Comunicato stampa dell'Amministrazione Comunale

## Caserma Serini, dal prefetto rassicurazioni sul numero di migranti

Sulla Caserma Serini l'Amministrazione comunale ha sempre tenuto una posizione chiaramente contraria al suo utilizzo, ribadita in tutte le sedi nel corso del tempo. Questa posizione è stata nuovamente messa nero su bianco anche nella mattinata odierna in sede di Comi-

tato per l'ordine e la sicurezza convocato in Prefettura su impulso del Sindaco Mario Fracaro a seguito di sua richiesta effettuata una decina di giorni fa per avere aggiornamenti in merito.

"In questa occasione - afferma il primo cittadino - il Prefetto di Brescia Valerio Va-

lenti ha elencato le varie fasi in cui sarà gestita l'emergenza. In primo luogo si è avuta la conferma che la ristrutturazione della porzione di Caserma adibita all'ospitalità, e che spetterà alla ditta Invitalia, è ancora in alto mare. Per quanto riguarda le casette prefabbrica-

(segue a pag. 2)

L'Associazione musicale M° Carlo Inico

## Banda Cittadina di Montichiari festeggia Santa Cecilia

Anche quest'anno, come di consueto, il Presidente della BANDA CITTADINA CARLO INICO, sign. Francesco Badalotti e tutto il direttivo sono lieti di festeggiare con tutta la cittadinanza la ricorrenza di Santa Cecilia, patrona della musica, di strumentisti e cantanti. La festa, in programma **sabato 19 novembre alle ore 18.30**, inizierà con la celebrazione in **Duomo della Santa Messa**. Seguirà alle ore **19.30 il banchetto sociale al Green Park Boschetti**, prenotabile telefonando al **3311103767**.

Lo slogan "LA BANDA È ANCHE TUA" riassume molto bene l'intento di questa serata conviviale, per sostenere e

riconoscere questa eccellenza monteclarese. Nata nel lontano 1910 con il Maestro Carlo Inico, diretta da qualche anno dal Maestro Massimo Pennati, la nostra banda nel tempo ha raggiunto livelli qualitativi altissimi. Dai giovani musicanti ai veterani, la passione, l'entusiasmo, l'impegno costante, traspare evidente ad ogni esibizione, meritandosi applausi e complimenti calorosi! Altrettanto importante e molto partecipata è la scuola per allievi, che prepara molti futuri musicanti.

La nostra Banda aspetta quindi amici e sostenitori per trascorrere una serata in allegra compagnia.

Ornella Olfi



Giovani alunni della Banda con il veterano Marella diretti dalla maestra Lechi.

(Foto Mor)

**CAMPAGNA ABBONAMENTI 37 €**  
**QUOTA SOSTENITORE**  
Compila il bollettino  
**anche con una offerta superiore**

**EUROPEA IMMOBILIARE**

MONTICHIARI (BS) - Piazza S. Maria, 1  
Tel./Fax 030.961158 - europeamontichiari@libero.it

**AL CENTRO FAMILIA MONTICHIARI**  
**NONSOLOFUMO**  
**TABACCHERIA**  
DISTRIBUTORE 24 H  
GIORNALI - RIVISTE  
SUPERENALOTTO  
VALORI BOLLATI  
PAGAMENTI - RICARICHE  
VOUCHER INPS  
Apertura 7,30-19,30  
Tel. 030.9657281

**MACELLERIA**  
**LA BUONA CARNE**  
AZIENDA AGRICOLA  
LORENZETTI  
• Pacco famiglia 10 kg  
euro 120 + spese consegna  
• Bistecche - Cotolette  
• Fiorentina senza osso  
• Macinato - Arrotolato  
• Filetto - Umido e Spezzatino  
• Lesso - Hamburger  
Via Martiri della Libertà, 3  
Montichiari (BS) - Tel. 030.962233

**LEONARDI A. & D. OTTICA**  
Viale Europa, 11  
MONTICHIARI  
Tel. 030.9650229  
ott\_leonardiad@virgilio.it

**Mauri**  
di Sola Domenica  
Orologeria Oreficeria  
Gioielleria  
COMPRO ORO USATO  
PAGAMENTO IN CONTANTI  
LABORATORIO IN PROPRIO  
PER RIPARAZIONI  
Montichiari - Via M. Libertà, 11  
Tel. 030 962480

**MARMI FALUBBA**  
di Ferrario Alan  
ARTE FUNERARIA  
MARMI PER EDILIZIA  
RESTAURO MARMI ANTICHI  
Tel. 030 9650127  
Via S. Martino della Battaglia, 9  
MONTICHIARI

**Loc. "Al Cantoncino" di Montichiari**

**Azienda Agricola Martinella di Dario Filippini**

**MACELLERIA: BOVINO - SUINO - INSACCATI**  
DAL PRODUTTORE AL CONSUMATORE  
TEL. 030.961698

**PASTICCERIA - BAR - STUZZICHERIA "Al Cantoncino"**

**VENERDÌ: TRIPPA, ANCHE DA ASPORTO**  
STUZZICHINI CON APERITIVO MEZZOGIORNO E SERA  
TEL. 366.2141952

**Centro divani & materassi**  
Produzione Artigianale

**Divani, Letti, Materassi, Poltrone, Divani letto, Tutto su misura e personalizzato**

*da 25 anni produciamo relax*

Viale Europa, 15 (statale per Lonato)  
25018 MONTICHIARI (BS) - Tel. e Fax 030/961033  
e-mail: divaniamaterassi@tiscali.it • P. IVA: 03547290985

**Lanfranchi GIOIELLI**



Via Mantova, 36 MONTICHIARI (BS) - Tel. 030 962303

*Il tuo conto sempre in Tasca*



**TascaConto** [www.cartabcc.it](http://www.cartabcc.it)



- €123 Codice IBAN
- Tecnologia Contactless
- Acquisto Facile  
Soddisfatti o rimborsati  
Terzo anno di garanzia gratuita

**CartaBcc**  
La mia Carta è differente.



**"Caserma Serini..."**  
(segue da pag. 1)

te vi sono anche qui notevoli ritardi dovuti alle procedure formali per la messa in opera previste dal codice degli appalti. In più – prosegue il Sindaco – sono presenti ricorsi di alcune ditte mentre per altre si è richiesto un supplemento di documentazione. Le casette, stando alle dichiarazioni del Prefetto, saranno pronte non prima di aprile-maggio del prossimo anno. Quanto alla gestione dell'emergenza, si interverrà subito con le risorse a disposizione della Prefettura, tramite il Provveditorato delle Opere pubbliche. La scorsa settimana si è tenuto un sopralluogo per verificare quali strutture in muratura sarà possibile utilizzare, dunque dalla Prefettura è totalmente smentita la notizia circa un avvio dei lavori. Sono stati invece individuati 2 magazzini in muratura

all'interno dei quali verranno messi letti e/o tende per 130 posti complessivi. Il Provveditore progetterà in emergenza lavori di adattamento per rendere idonei i magazzini ad una temporanea destinazione con sanitari, riscaldamento, allacciamento acqua e corrente, oltre che di un posto fisso da riservare alla Croce Rossa di Milano che gestirà la fase dell'accoglienza. Si inizierà la prossima settimana ed i primi ospiti è previsto arrivino entro fine mese. Nel momento in cui saranno pronte le casette prefabbricate i migranti saranno ivi trasferiti".

130 e non una di più è il numero di persone imposto dal Prefetto Valenti e dal suo omologo Morcone a suo tempo. "Qualora si addivenisse ad altre soluzioni, è chiaro – ha continuato Fraccaro – che saremo in prima fila per rimarcare fortemente il nostro dissenso. Un'elevata concentrazione di migranti in un luogo che per le

caratteristiche geografiche e di logistica potrebbe trasformarsi in una sorta di ghetto non può in alcun modo essere tollerata anche in considerazione della presenza dell'aeroporto nelle vicinanze, delle preoccupazioni più volte espresse dagli abitanti della Fascia d'Oro e del contesto di degrado ambientale in cui l'ex Caserma è situata". Al Prefetto Valenti è stato fatto presente che "sul territorio di Montichiari sono già presenti circa 130 migranti, ospitati in strutture gestite da privati e da una cooperativa, recentemente oggetto peraltro di controlli serrati fatti partire su precisa volontà dell'Amministrazione comunale per stroncare fenomeni di illegalità e di sfruttamento. "Dev'essere chiaro – conclude il Sindaco – che dalla cifra di 130 non intendiamo minimamente transigere. L'Amministrazione comunale è pronta anche a fare le barricate se si cambiassero le carte in tavola".

**Presso il Ristorante "Corte Francesco"**

**Incontro annuale Grimm**

**Rendiconto e programma per il futuro**

Come è ormai consuetudine, si è svolta presso il Ristorante CORTE FRANCESCO l'incontro annuale del GRIMM con i soci sostenitori alla presenza del direttivo.

Lo scorso anno si era commemorato il decennale del ritorno alla Casa del Padre del Fondatore, don Serafino Ronchi, e nello stesso tempo fu celebrato il 30° anniversario del Grimm Cantieri di Solidarietà Onlus.

Come ribadito dal Presidente Agostino Terzi, con a fianco il vice Carlo Filippini, il Grimm continua con i campi di lavoro in America Latina ed in Africa, con lo scopo principale di costruire casette e scuole in Equador, Zambia e Tasmania.

La sede della direzione si trova ad Esenta, mentre la nuova costruzione in Vighizzolo, a fianco della Chiesa, è diventata la sede operativa. Da segnalare l'iniziativa del-



Don Serafino Ronchi.

ogni quindici giorni, di 85 sacche di generi alimentari ad altrettante famiglie bisognose. Tutto questo grazie alla raccolta presso il supermercato Italmark, i cui dirigenti erano molto legati a don Serafino. Una prossima raccolta dovrebbe avvenire presso il supermercato Famila.

La serata ha riscontrato una calda partecipazione di molti che sostengono il Grimm nel ricordo dell'indimenticabile don Sera-

fino Ronchi. la Strada della Solidarietà che consiste nella distribuzione,

fino Ronchi.

**Danilo Mor**

**AVIS**  
Non aspettare...  
...vieni a donare  
segreteria@avismontichiari.it  
Ingresso Ospedale Montichiari  
Tel./Fax 030.9651693

**aido**  
Gruppo "Cristian Tonoli"  
Ingresso Ospedale Montichiari  
Segreteria: sabato ore 10-11  
Tel. 335.6551349

**MYnet** internet solutions  
Si fa un gran parlare di fibra ottica, ma nella maggior parte dei casi ciò che gli altri propongono è l'ennesimo remake della rete in rame. La tua Azienda non si può fermare solo perché arriva un acquazzone, un fulmine o ci sono troppi utenti che usano Internet contemporaneamente.  
Fa come altre migliaia di aziende nel nord Italia... passa alla  
**VERA FIBRA OTTICA**

- Reale banda garantita
- Scalabilità fino a 10.000 Mbit/s
- Gestione totalmente proprietaria della rete

segni distintivi di un operatore che investe e fa reale innovazione tecnologica sul territorio

MYNET, dal 1995 l'operatore dei territori dell'asse A4-A22 - Maggiori informazioni: [www.mynet.it](http://www.mynet.it) - 0376.1590777

Comunicato stampa dell'Amministrazione Comunale

# In arrivo il tanto atteso studio epidemiologico

Se ne parla da anni, ma sinora non si era ottenuto nulla. Ora finalmente, grazie all'impulso fondamentale del Sindaco Mario Fraccaro e dell'Assessore all'Ambiente Maria Chiara Soldini, sarà più facile capire l'eventuale correlazione tra lo stato di salute e la precaria situazione ambientale cittadina. "Nelle prossime settimane - affermano soddisfatti i due amministratori comunali - potremo finalmente dire di aver vinto il primo round di una guerra senza quartiere alle discariche.

Con la collaborazione preziosa dell'Ats di Brescia verrà redatto quel famoso studio epi-

demilogico che da molte parti si dava ormai come impossibile da realizzare. Per i "profani", per studio epidemiologico intendiamo una ricerca approfondita e settoriale che speriamo servirà anche ad orientare le decisioni in materia di discariche. È chiaro, infatti, che se la correlazione tra tumori e malattie respiratorie e presenza di rifiuti sarà confermata non si potrà più prescindere da ciò e si dovrà dunque agire di conseguenza".

Lo studio prenderà in esame i dati medico-sanitari dal 2009 ad oggi relativamente ai residenti nella frazione di Vighizzolo e della Fascia d'Oro, i più

"coinvolti" nel disagio ambientale per la presenza di rifiuti nell'ordine di circa 15 milioni di metri cubi complessivi. "Lo studio epidemiologico - concludono Fraccaro e Soldini - è un impegno che ci eravamo posti già in campagna elettorale quando sostenevamo che, a fronte della problematica situazione ambientale cittadina, fosse necessario trovare delle soluzioni non più rinviabili.

Finalmente il tempo di voltare pagina è giunto: l'intenso lavoro che stiamo producendo dà finalmente i primi frutti". I dati dello studio dovrebbero essere pronti entro il primo semestre del prossimo anno.

In ricordo degli amici Alpini

## Sono solo andati avanti

Messa in suffragio in Duomo

Puntuale come ogni anno, il gruppo alpini "Ten. Portesi" di Montichiari ricorda i propri defunti con una messa che si svolge in Duomo. Quest'anno la cerimonia è stata presieduta da don Alfredo.

Durante la santa messa, oltre che la lettura della "PREGHIERA DELL'ALPINO" sono stati ricordati tutti gli alpini che sono "andati avanti" dalla nascita del gruppo, un settantina di amici.

Al termine della messa don Alfredo ha ringraziato di cuore il gruppo alpini per l'offerta di un defibrillatore, per giovani ed adulti, in dotazione presso il campo sportivo del quartiere Allende. Alla messa era presente la madrina del gruppo, signora Mary Lusardi.

Come è tradizione un nutrito gruppo di alpini, mogli ed amici, si sono recati presso la sede per consumare la solita "cena alpina" ricca

di molte calorie. Dal cuoco Piazza al presidente Chiarini con vari aiutanti hanno servito, con lo spirito che contraddistingue questi incontri, i commensali molto soddisfatti del trattamento.

Il prossimo anno importanti appuntamenti per il gruppo con il rinnovo del direttivo che dovrà gestire la grande festa per il 60° della nascita della sezione "Ten. Portesi".

Daniilo Mor



I partecipanti alla messa in suffragio degli Alpini.

(Foto Mor)

**la petite fleur**  
di Orsini Simona  
Fiori & Eventi  
Stile Provenza  
ORARI DI APERTURA  
Lunedì 15-19,30 - Martedì 9-12,30  
da Mercoledì a Sabato  
9-12,30 / 15-19,30  
Domenica mattina 9-12,30  
Via Cavallotti, 11 - Montichiari  
Tel. e Fax +39 030 961982

**CENTRO IGIENE ORALE E PREVENZIONE**  
*Ghiorsoi Dott. Omar*  
Direttore Sanitario Dr. C. Trentini  
ORARI SEGRETERIA  
Martedì 14.00-19.00 Mercoledì 08.00-13.00 Venerdì 09.00-19.00  
Via S. Giovanni, 58 - 25018 Montichiari (Bs)  
Tel. e Fax 030 962168

KEBAB-FALAFEL-COUS COUS-RISO AL CURRY-KEBBE-TOSKA-BUREK

# Shawarma King

Cucina Siriiano-Libanesese..e non solo.

Via Cavallotti, 25 - MONTICHIARI - Tel. 030.964598

**MENU' ALLA CARTA**  
**PIATTI DELLA CUCINA SIRIANA**  
**VINO BIANCO-ROSSO-BIRRA-GRAPPA SIRIANI**



LE DUE SALE ACCOGLIENTI



**ORARIO: Lunedì - Martedì - Mercoledì - Giovedì**  
dalle 18,00 alle 23,00

**Venerdì - Sabato - Domenica**  
dalle 12,00 alle 15,00 e dalle 18,00 alle 23,00

**CUCINA ANCHE PER VEGETARIANI E VEGANI**  
**CON DOLCI SIRIANI TEL. 392 3650080**

**madame coco**  
PELLETTERIA

- ARTIGIANATO FIORENTINO
- GRANDI FIRME  
Roberta Gandolfi e Jlo
- ACCESSORI BIGIOTTERIA
- PORTAFOGLI - CINTURE
- OMBRELLI PARTICOLARI  
(forme e colori)
- BORSE PER UOMO



Il negozio di Madame Coco a Montichiari dopo la Farmacia Comunale.

Chiuso il lunedì  
Via Mons. V.G. Moreni, 83 - Montichiari (BS) - Tel. 030.962205

**PESCHERIA  
MAGRI MAURO**

DETTAGLIO E INGROSSO  
PRODOTTI ITTICI

Via A. Mazzoldi, 46  
25018 Montichiari (BS)  
Tel. 030.9961829

**CHIUSO TUTTO IL GIORNO  
LUNEDÌ E VENERDÌ**

*Atelier  
Della  
Casa*

Creazioni  
- Tende  
- Tendaggi  
- Copriletto  
- Complementi d'arredo  
- Tende da sole  
- Veneziane

Via Felice Cavallotti, 46  
25018 - Montichiari - Bs  
Tel / Fax 030 964065

**ARGOMME**  
di Rubes Andrea, Nicola & C.

- PNEUMATICI DI TUTTE LE MARCHE
- VENDITA CERCHI IN LEGA
- CONVENZIONI CON SOCIETÀ DI NOLEGGIO A MEDIO E LUNGO TERMINE

Tel./Fax 030 961629  
www.gommistaargomme.com  
E-mail: argomme@tin.it  
Via Brescia, 134 H - Montichiari  
seguici su

**HELP CASA**

**SGOMBERO  
PULIZIE  
MANUTENZIONI  
VARIE**

**Per urgenze  
336627734  
3484900106**

**MB** s.r.l.

Boschetti Michele  
Cell. 338 2163275

- TAGLIO LASER, FERRO E ACCIAIO INOX
- CARPENTERIA

Via Michelangelo, 15  
Carpenedolo (BS)  
Tel. e Fax 030.9961444  
E-mail: boschettimb@gmail.com

**B** IMPRESA  
EDILE

**LUCA BOTTOLI**

- LAVORI EDILI
- SCAVI DI PICCOLE E GRANDI ENTITÀ

338 1361415  
Via Serafino Ronchi, 14  
MONTICHIARI (BS)  
lucabottoli@gmail.com

## Cambio di guardia alla Tovini-Kolbe

Venerdì 28 ottobre si è tenuta l'assemblea dei soci dell'ARCOBALENO, la Società Cooperativa Sociale Onlus che gestisce la scuola paritaria Tovini-Kolbe, per l'approvazione del bilancio annuale e per il rinnovo delle cariche sociali. L'incontro si è svolto alla presenza di una numerosa rappresentanza di soci fruitori, lavoratori e volontari, in un clima di serenità e di fattiva collaborazione. Dopo l'approvazione, all'unanimità, del bilancio relativo all'anno scolastico 2015-2016, si è passati all'elezione del nuovo Consiglio di Amministrazione, che risulta attualmente composto dal presidente dott. Paolo Verzeletti e dagli amministratori mons. Gaetano Fontana, padre Giovanni Bruno Chitò, Elide Tomasoni, Stefano Magri, prof.ssa Alessandra Spagna, Alberto Magri, Edoardo Marella, Dario Zani.

Come previsto dallo Statuto Sociale, gli amministratori, che esercitano la loro funzione senza



La prof.ssa Spagna consegna la targa al Presidente onorario, prof. Giuseppe Baronchelli.

alcun compenso, rimarranno in carica fino all'approvazione del bilancio, al 31-8-2019. Durante l'Assemblea è stato inoltre deliberato, con voto unanime, di conferire al prof. Giuseppe Baronchelli il titolo di Presidente onorario della Cooperativa, in ragione della significativa attività di volontariato svolta a favore della scuola Tovi-



Il riconoscimento al Dott. Antonio Rodella.

ni-Kolbe dal 1996 al 2016. Al termine della serata è stato offerto un segno di riconoscimento al prof. Giuseppe Baronchelli, al dott. Antonio Rodella, alla prof.ssa Rosanna Ferraroni e alla signora Maria Stella Bertuzzi, da parte dei soci della Cooperativa, per l'attività di volontariato prestata.

R. B.

**Maurizio Treccani**

**SHAH!**  
TAPPETI PERSIANI  
E D'ORIENTE

Si eseguono  
Lavaggio • Riparazioni

Centro Fiera Montichiari  
Via Brescia, 99  
Tel. e Fax 030 9961944  
Cell. 338 9353759  
25018 MONTICHIARI (BS)

info@shahitappeti.it  
www.shahitappeti.it

**MONTICHIARI SERRAMENTI**



SERRAMENTI IN ALLUMINIO  
E PVC - ZANZARIERE

BOSETTI DIEGO 349.6286652  
MAESTRI AURELIO 334.5996183  
Via C. Battisti, 23 - MONTICHIARI

**TRONY**  
MONTICHIARI  
di fronte Centro Fiera  
Lunedì aperto tutto il giorno  
Tel. 030.961108

### Comunicato stampa dell'Assessorato all'Ambiente

## Pannolini e pannoloni, parte un innovativo servizio per le famiglie

Parte il nuovo servizio di smaltimento pannolini e pannoloni. L'idea è dell'Assessorato all'Ambiente e di Cbbo che vogliono andare incontro alle necessità delle famiglie con bambini fino a due anni di età e agli adulti che ne fanno uso. 8 le zone in cui stanno per essere installati in questi giorni i cassonetti dedicati: Novagli, Vighizzolo, Centro, Chiarini-Allende, Borgosotto, Ro, Campagnoli e Boschetti. Per accedere al servizio occorre presentare apposita richiesta allo Sportello Cbbo ubicato presso l'Infopoint di via Paolo VI fornendo copia del documento di identità e tessera sanitaria dell'intestatario della tariffa rifiuti nonché tessera sanitaria dell'effettivo fruitore del servizio e idonea documentazione firmata dal medico curante per coloro che fanno uso di pannolini e panno-

loni. Nessun servizio sarà erogato in caso di morosità nel pagamento della tariffa rifiuti: se non si è in regola con la bolletta, in sostanza, non si potrà usufruire dell'iniziativa. Ad ogni utilizzatore sarà fornita una chiave che consentirà l'apertura del cassonetto di cui ci si servirà ogniqualvolta sorgerà l'esigenza di conferire i rifiuti speciali. I sacchetti per pannolini e pannoloni sono in distribuzione presso l'Infopoint e serviranno esclusivamente per tali rifiuti. I costi del servizio prevedono una cauzione di 20 euro da versare alla consegna della chiave (che verrà rimborsata alla sua restituzione, effettuando la richiesta di disattivazione del servizio) e, per i soli soggetti che smaltiscono pannolini per l'infanzia, verrà addebitato nella bolletta un corrispettivo fisso annuo di 8 euro, mentre nessun co-

sto sarà a carico del servizio usufruito dagli adulti. In alternativa sempre per gli adulti è data la possibilità di continuare ad utilizzare il tradizionale servizio porta a porta mediante sacco grigio senza aggravio di costi in bolletta. Ciò implica che in fattura verrà calcolato un consumo medio teorico di sacchi a prescindere dal fatto che la produzione di rifiuti sia di gran lunga superiore a causa del gran volume degli ausili sanitari. "Il nuovo servizio - spiega l'Assessore all'Ambiente Maria Chiara Soldini - darà modo di risolvere un problema che molte famiglie si trovano ad affrontare e che sinora non era stato preso in carico dal Comune: naturalmente mi auguro che i cassonetti vengano tenuti in buono stato e utilizzati solo ed esclusivamente per il conferimento di pannolini e pannoloni".

Rodella **living**

**STUDIO E  
PROGETTAZIONE  
D'INTERNI  
ESPOSIZIONE ARREDI  
DELLE MIGLIORI MARCHE**

NUOVO NEGOZIO in via Brescia, 120 a Montichiari  
TEL. 030.961293 - FAX 030.9961813



**RUOTE PER TRATTORI  
BAZZOLI ERNESTO**

BAZZOLI ERNESTO & C. s.n.c. - Via Erculiani, 140  
25018 Novagli di Montichiari (BS)  
Tel. 030.964517 - Fax 030.9981748  
www.bazzoli.net

*Macelleria  
Equina*

**MAGGI  
ANGELO**

MACELLAZIONE IN PROPRIO  
DI CAVALLI E Puledri  
PICCOLA GASTRONOMIA  
PIATTI PRONTI

COMBATTIAMO LA CRISI  
VENERDÌ MATTINA  
SCONTO 15%

Via Felice Cavallotti, 8  
Montichiari - Tel. 030 961043

**REGNO  
DEL DOLCE**

INGROSSO DOLCIUMI  
E AFFINI  
di Perini Fabrizio

Via F. Cavallotti, 280  
Montichiari  
Tel. 030.962026

MERCATO VENERDÌ MATTINA  
CENTRO FIERA

*Nuova Osteria  
Bar Affie*  
da Stefano e Manola

PRANZI DI LAVORO  
CENE SU PRENOTAZIONE  
Venerdì e Sabato sera menù  
fisso € 20,00  
(ANCHE DA ASPORTO)

Via Roma, 49 - Montichiari (BS)  
Cell. 338.4955211-348.4057256  
Tel. 030.6397474

**Ciessegrafica**  
MONTICHIARI - Tel. 030.961300

**MACELLERIE RIUNITE  
SCALMANA**

CARNI  
BOVINE  
EQUINE

Via Tito Speri, 1  
Tel. 030.964521

IL VENERDÌ MATTINA  
ANCHE AL CENTRO FIERA

# Comunicato stampa: Ambiente

**A**rea Civica Monteclarense apprende con sorpresa della decisa richiesta della Lega di investire risorse sull'ambiente. È quanto meno singolare che solo dopo 15 anni la Lega sia giunta a questa conclusione con tanta determinazione. Neppure le molte sollecitazioni attivate da Area Civica con convegni, interpellanze e altri atti avevano prodotto tale riscontro durante l'amministrazione leghista.

Ben venga una forte collaborazione con un Ente di controllo come l'ARPA, che insieme alle nuove commissioni di controllo di prossima nomina da parte dell'Amministrazione Fraccaro e all'attivazione di nuovi strumenti e centraline, potranno attenzionare maggiormente il territorio.

Non solo. **Come proposto da anni da ACM e condiviso nel programma elettorale, fatto proprio dal Sindaco e dall'Assessore Soldini, è previsto che verranno stanziati già nel prossimo bilancio importanti fondi destinati allo studio epidemiologico sul territorio e altri interventi ad esso collegati.**

I "lauti proventi" di cui alle recenti esternazioni leghiste sono gli introiti convenzionali minimi nonché arretrati previsti a bilancio per le concessioni delle discariche e non un sovrappiù arrivato per caso o grazia ricevuta.

L'attuale amministrazione sta



impegnando risorse nella cura dell'ambiente e sta tenacemente resistendo a nuove discariche, cercando di monitorare il più possibile quelle esistenti **senza sponsorizzazioni**. Di queste sembra invece, leggendo gli atti amministrativi, ne siano giunte diverse tra il 2004 e il 2011 regolarmente rendicontate a bilancio. Infatti già nell'invito -diffida di Acm si rilevava quanto segue:

In data 5.4.2004, con Delibera di Giunta nr. 79, il Comune di Montichiari approvava un contratto di sponsorizzazione con il Gruppo Systema srl per la realizzazione di due campi di allenamento destinati al gioco del calcio (la delibera veniva poi corretta con Delibera di Giunta nr. 266 del 2.12.2004).

In data 8.9.2005, con Delibera di Giunta nr. 196, il Comune di Montichiari approvava un contratto di sponsorizzazione con Gruppo Systema srl per l'anno 2005. Importo concordato: 200.000,00 euro + iva.

In data 7.9.2006, con Delibera di Giunta nr. 178, il Co-

mune di Montichiari approvava un contratto di sponsorizzazione con Gruppo Systema srl per l'anno 2006. Importo concordato: 200.000,00 euro + iva.

In data 23.5.2007, con Delibera di Giunta nr. 108 (a cui segue la Delibera nr. 255 del 5.12.2007), il Comune di Montichiari approvava un contratto di sponsorizzazione con Systema Ambiente srl per il triennio 2007/2009. Importo annuo: 200.000,00 euro + iva.

In data 23.12.2010, con Delibera di Giunta nr. 165, il Comune di Montichiari approvava una convenzione con la Systema Ambiente srl per la sponsorizzazione di attività culturali della stagione 2010/2011. Importo concordato: 200.000,00 euro + iva.

**E le discariche erano già operative in quegli anni e con gli stessi problemi.**

Il nostro auspicio è comunque che si ritrovi unità di intenti fra tutte le forze politiche monteclarense per supportare le grandi sfide attuali e future che impatteranno sui cittadini monteclarense, affidandosi al buon senso e non a lotte di bandiera.

L'impegno di Area Civica Monteclarense, come è stato fino ad oggi, sarà di proposta e attenzione anche in futuro, eventualmente di critica, ma sempre costruttiva.

**AREA CIVICA MONTECLARENSE**  
Il segretario - L. Bignami

## 19ª Borsa di Studio "Francesco Rodella"

**L**a 19ª Borsa di Studio "Francesco Rodella", promossa dall'Associazione Davide Rodella Onlus, è stata assegnata al dott. Simone Perucca, che ha presentato un progetto dal titolo "SVILUPPO DI UN MODELLO 3D BASATO SU UNO SKAFFOLD DI IDROGEL POLIMERICO BIOCAMPATIBILE E INGEGNERIZZATO CON CELLULE STAMINALI UMANE MESENCHIMALI, CON O SENZA FIBROPLASTI, CHERATINOCITI E LINFOCITI PER IL TRATTAMENTO DI LESIONI CUTANEE (SKINFOLD).

La Commissione scientifica, dopo aver esaminato i lavori

pervenuti, ha scelto il progetto del dott. Perucca per la serietà del lavoro, l'approfondimento degli argomenti trattati e l'attualità del tema di ricerca. "È stato un compito non facile - ha dichiarato il presidente della Commissione, ing. Fabio Badilini- proprio per l'alto livello dei progetti, tutti meritevoli di considerazione per la professionalità e l'impegno dimostrati".

La consegna del premio, consistente in un assegno di 10.000 €, avverrà sabato 3 dicembre p.v. alle ore 10, nell'Aula Magna dell'Ospedale di Montichiari. La cerimonia sarà preceduta dall'inaugurazione dei nuovi locali AVIS, ottenuti dalla ristrutturazione della vec-

chia portineria dell'Ospedale. Il nuovo edificio consta di sala prelievi, sala delle conferenze, archivio e sedi per la sezione AVIS "Francesco Rodella" e per il gruppo AIDO "Cristian Tonoli". Alle ore 9, alla presenza delle autorità, si terrà il taglio del nastro e la benedizione dei locali da parte dell'abate di Montichiari, mons. Gaetano Fontana. Successivamente, alle ore 10, nell'Aula Magna dell'Ospedale, il dott. Simone Perucca illustrerà ai presenti il suo progetto di ricerca e riceverà il premio. La mattinata si concluderà con un aperitivo e un brindisi in onore del vincitore.

S.B.



**VETRI E SPECCHI DI TUTTI I TIPI**  
**PORTE, FINESTRE, PORTONI, ANTE E PERSIANE IN ALLUMINIO**

Via dell'Artigianato, 45 - 25018 Montichiari (BS)  
Tel./Fax 030 962193 - info@vetreriacaruna.it



Via C. Battisti, 106 - MONTICHIARI  
Tel. 030.961626 - www.studiodentista.it

• CONSERVATIVA • IMPLANTOLOGIA  
• PROTESICA fissa e mobile

PREZZI CONCORRENZIALI - PAGAMENTI PERSONALIZZATI  
Aut. San. N. 142 del 30-7-1997

## MORATTI CARNI



**PROFESSIONALITÀ E GENUINITÀ**  
**AL SERVIZIO DEL CLIENTE**

**Carni scelte di PRIMA QUALITÀ**  
**BOVINE - SUINE e POLLAME**  
**Servizio dettaglio ed ingrosso**  
**MACELLAZIONE PROPRIA**

VIA CAVALLOTTI, 50 - MONTICHIARI (BS)  
TEL. E FAX 030.962044

Ditta  
Andrea  
Pezzaioli

Elettricità  
Videosorveglianza  
Alberghiero



MONTICHIARI BS Via A. Mazzoldi, 15  
Cell. 328 3622089 - info@montiservice.com  
www.montiservice.com

**AGRICULTURAL MACHINERY**  
**MORENI**  
**IT'S ALL ABOUT PEOPLE**

Via Eugenio Montale, 35 -  
25018 Montichiari (Brescia) ITALY  
Tel. +39 030 9960215 - Fax +39 030 9961299  
www.moreni.it - info@moreni.it

**ONORANZE FUNEBRI**  
**Dino Coffani**  
 MONTICHIARI - CALCINATO - CARPENEDOLO



Diurno e notturno  
 Disbrigo pratiche gratuito  
 Servizio completo in tutte  
 le città e province

**030 961797**  
**335 5463266**  
**335 6341314**

Montichiari via P. Zocchi Alberti, 81

**La Casa Funeraria  
 di Montichiari**  
 tempo e luogo del commiato



A disposizione e  
 senza costi aggiuntivi

Casa Funeraria: via Brescia, 50 [www.onoranzefunebrieffani.it](http://www.onoranzefunebrieffani.it)



**Bruna Rossi ved. Giuzzi**  
 n. 27-11-1933 m. 11-11-2016



**Ivana Lombardi ved. Bellandi**  
 n. 11-08-1926 m. 13-11-2016



**Giancarlo Ettore Rozzini Bellagamba**  
 n. 03-11-1938 m. 13-11-2016



**Carla Treccani**  
 6° anniversario

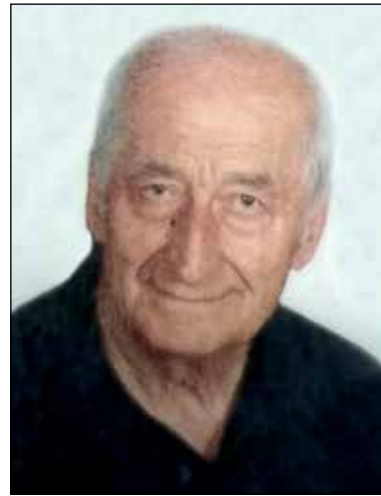

**Sergio Carminati**  
 1° anniversario



**Angela Mazzardi ved. Martinengo**  
 1° anniversario



**Alberto Prignacca**  
 1° anniversario



**Icilio Legati**  
 1° anniversario



**Emilio Paglioli**  
 1° anniversario



**Caterina Zanardelli ved. Faccio**  
 1° anniversario



**Bruna Rocca**  
 1° anniversario

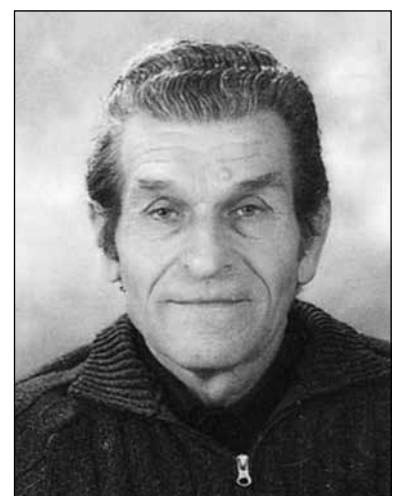

**Attilio Rizzetti**  
 3° anniversario



**Licia Bonizzi in Mura**  
 4° anniversario



**Pierina Silvioni ved. Minghini**  
 6° anniversario

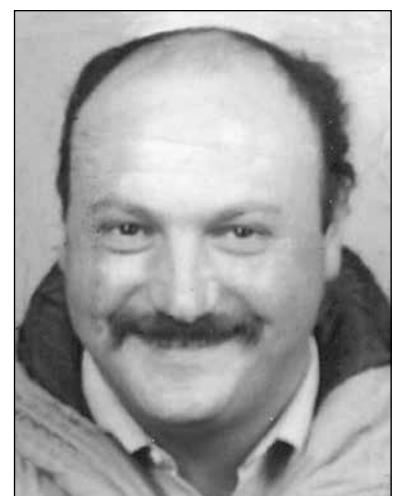

**Pietro Pezzaioli**  
 7° anniversario

*Su tutti*  
**gli articoli natalizi**  
**SCONTO 10%**  
*Fino al*  
**30 novembre**



**Garden Shop**  
**Pasini** di Andrea e  
 Valentino Pasini

Servizio faxiflora... Fiori in tutto il mondo  
 al **GARDEN SHOP PASINI** di Andrea Pasini  
 Via Mantova, 210 - Montichiari - tel. 030.964032  
 fax 030.9962509 - [www.gardenshoppasini.it](http://www.gardenshoppasini.it)  
 Lunedì aperto tutto il giorno

PIZZERIA & GASTRONOMIA DA ASPORTO  
**LA TORRETTA**  
 ★★★★★  
 DA  
**Mauri**

Prenota la tua pizza  
 anche a Mezzogiorno  
 al n. 366 2510033



Non solo Pizza...  
 ..a mezzogiorno anche  
**«Gastronomia»**

Si accettano prenotazioni per eventi e compleanni

Aperto dalle 11.00 alle 14.00 Pizzeria La Torretta da Mauri  
 e dalle 18.00 alle 22.00 di Zaja Maurizio  
 Chiuso il Lunedì sera Via Cappelletta, 4 - Loc. Ro S. Bernardino  
 e Sabato a mezzogiorno Montichiari (Bs)  
 P.IVA 03401960988.  
[www.facebook.com/latorrettadamauri](http://www.facebook.com/latorrettadamauri)

# 194

La vicenda dei maleodori vighizzolesi ha, come effetto collaterale, il ritorno di consuete polemiche. Il risultato lo si vede, anche, dal piccolo drappo esposto, venerdì 21 ottobre, su una cancellata del Maragoncello. **Lo scritto è in-qualificabile: "Comune=Mafia".** Semplice considerazione: per lanciare una vigliacca calunnia, si usa la denuncia anonima. Come nello stile, e nel comportamento, dei mafiosi di professione! Ma anche per autori, di epiche e gratuite accuse, la sorte non è stata benevola. Come l'apprendista stregone, di Paul Dukas, le provette, del piccolo chimico, sono esplose tra le mani. Ed ora si trovano a rispondere di fatti, misfatti e non fatti.

Il problema, sanitario, ambientale, a Montichiari esiste. Eccome! Non deve preoccupare solo "quello che si sente", ma anche "quello che non si sente". Secondo i dati dell'OMS, nell'attuale Unione Europea, ogni anno, muoiono 400.000 persone per cause strettamente collegate ai mutamenti ambientali. Per semplice calcolo statistico, anche l'Italia è interessata per qualche decina di migliaia di morti. Non basta, quindi, attaccarsi a singole vicende, ma bisogna affrontare la problematica nel suo insieme. Ce n'è la voglia? Ci sono risorse e mezzi? Per i lettori, un'informazione: **in Lombardia, dal 20 agosto 2007 al 17 luglio 2012 - cioè 5 anni - sono state autorizzate 194 discariche!!!**

Come nelle cambiali, ove lo scritto è fondamentale, ripetiamo: **centonovantaquattro!** Da dove vengono questi dati? Semplice: derivano dai siti ufficiali della Regione Lombardia e relativi demandi alle provincie. Ricerca facile facile.... Restringendo il campo alla nostra zona:

**1 - ECOETERNIT, decreto 7486 del 28 luglio 2010 della Regione Lombardia.**  
**2 - APRICA S.p.a. (ex ASM), decreto 10248 del 19.09.2007, della Provincia di Brescia.**  
**3 - SYSTEMA AMBIENTE SRL, decreto 12833 del 29.10.2007 Provincia di Brescia.**  
**4- GEDIT S.p.a., decreto 2092 del 04.03.2009, Provincia di Brescia.**  
**5 - ASPIRECO SERVICE SRL, decreto 3561 del 23.04.2011 Regione Lombardia.**  
**6- GEDIT SPA, Procedimento**

**9163 del 09.09.2007, Provincia di Brescia per ...Calcinato.** Non occorre, quindi, essere matematici per capire come, nel giro di alcuni decenni, con questo sistema di trattamento dei rifiuti, il territorio lombardo si candida ad essere una immensa pattumiera. Magari in competizione, con Montichiari, per... densità di discariche. Sabato 21 ottobre, ore 17,30, a Vighizzolo-Maragoncello, casa mia, si respirava aria "profumata"; dal sapore di vernice sintetica. La Lombardia ha una superficie di circa 24.000 Km<sup>2</sup> ed una popolazione di oltre 10 milioni di abitanti. Se si considera quello che è stato fatto prima, e quello dopo (quasi altri 5 anni), non si fa fatica a trarre delle conclusioni. **Nel frattempo Vighizzolo si dibatte tra maleodori, polemiche e silenzi di comodo: come quelli sulle mancate bonifiche...**

Dino Ferronato

## I segreti della nonna

a cura di Elisabetta Rosa



**La tavola delle feste**  
Legate attorno ad un grosso tarallo un vivace nastro rosso o dorato e servitevene per realizzare un insolito porta tovaglioli per la tavola di Natale. Inoltre, per la tavola del primo dell'anno, infilatevi con il tovagliolo anche una spiga di grano bene augurante.

**Il limone prezioso**

Per avere capelli più lucidi e splendidi, usate il succo di limone unito all'acqua in parti uguali, nell'ultimo risciacquo, dopo lo shampo. Massaggiate le vostre mani con una miscela di succo di limone e olio di oliva, servirà anche a rinforzare le unghie deboli.

**Insoliti addobbi natalizi**

Avete deciso di trascorrere il Natale al mare? Create, magari con l'aiuto dei più piccoli, delle decorazioni servendovi di conchiglie, grandi e piccole, spruzzate d'oro o ricoperte di brillantini colorati.



**Non solo abete**

Un'idea originale in sostituzione del tradizionale albero di Natale, consiste nell'illuminare uno o più rami di nocciolo contorto con qualche filo di piccolissime lampadine, bianche o colorate. Al posto del nocciolo potete anche usare un ramo di salice contorto o un semplice ramo secco, anche questo gradevolmente deforme, da voi raccolto nel bosco.

**Per una frittata perfetta**

Per rivoltare la frittata, vi basterà chiudere bene la padella servendovi di un coperchio della giusta dimensione, rivoltarla e far scivolare la frittata di nuovo sul fondo. Se non avete a disposizione un coperchio sostituitelo con un piatto che appoggerete sulla padella, procedendo poi come con il coperchio.

**Cappelli in gran forma**

Se pensate che il cappello di panno o di feltro si sia irrimediabilmente sformato, provate a rimediare strandolo bene con un panno inumidito. Quindi rimettetelo in forma e fatelo asciugare lontano da fonti di calore.

**Treccani**  
ceramiche  
Pavimenti, rivestimenti, caminetti, stufe, idromassaggio, accessori bagno  
Via Brescia, 186/G - 25018 Montichiari (BS)  
Tel. 030.964412-030.9650715 - Fax 030.9650715

SALA DELLA COMUNITA  
**CINEMA TEATRO GLORIA**  
Via San Pietro, 3 - Montichiari (BS)  
Tel. 030.9962166 - Sito Web: www.cinemagloria.it  
**TROLLS: SAB. 19 NOV. ORE 21.00 (3D). DOM. 20 NOV. ORE 15.00 (3D) ORE 17,30 (2D) E ORE 20,30 (2D) LUN. 21 NOV. ORE 21.00 (3D)**  
**INDIVISIBILI: martedì 22 novembre ore 21.00**  
**ESTROPROJESTE DONNA: VENERDI 25 NOVEMBRE ore 21.00**

**ERECTA** /CONSULENZE  
**AFFIDABILITA' e RISPARMIO**  
CONSULENZA SU TELEFONIA FISSA E MOBILE  
CONSULENZA SU RETI DATI INTERNET  
PROGETTI SPECIFICI DI TELECOMUNICAZIONE  
GESTIONE DEI CONTENZIOSI CON ALTRI OPERATORI DI TELECOMUNICAZIONE  
Tel 030-9651041 Fax 030-9981813  
www.erecta.it | www.sos-telefoniam.it | E-Mail: info@erecta.it

**REAL CORNICE**  
uno  
1 profilo, 14 colori,  
1000 utilizzi possibili.  
cornici - specchiere - dipinti - stampe  
solo cornici italiane  
MONTICHIARI (Bs) Via G. Ciotti,56  
Tel. 030/962156  
E-mail: info@realcornice.it - www.realcornice.it

**La Bottega delle Carni**  
la spesa da casa tua  
Carni selezionate  
Fiorentina  
Tagli particolari  
Gastronomia  
Salumi  
Formaggi  
Vini  
Spezie  
Rarità  
Via Tre Innocenti, 24/A - 25018 MONTICHIARI (BS) - Tel. 030.9650417 - Fax 030.9652551

# alternativamente



**io mi rifiuto!**

**Ambiente Inquinamento Riuso Riciclo**  
**L'ALBERO DELLA VITA**  
**MONTICHIARI 19-27 NOVEMBRE 2016**  
 GALLERIA CIVICA, VIA MATTEOTTI 1, ANGOLO VIA TRIESTE  
 APERTURA TUTTI I GIORNI ORE 10.00-12.30, 16.00-19.00 Chiuso lunedì ENTRATA LIBERA  
**MOSTRA ARTISTICA** INSTALLAZIONE A CURA DI FIORAVANTE PANZA  
 ESPOSIZIONE DELLE OPERE FATTE DAGLI ALUNNI DEGLI ISTITUTI COMPRESIVI DI MONTICHIARI  
 Proiezioni di interviste a Jacques Ellul (1912-1994) filosofo, sociologo e teologo, pioniere delle questioni ambientali

Sabato 19 novembre, ore 16.30 INAUGURAZIONE DELLA MOSTRA  
 Domenica 20 novembre, ore 16.30 Conferenza «Mille idee per riciclare molto di più», Luigi Moraschi, Cooperativa sociale Cauro, Brescia  
 Venerdì 25 novembre, ore 20.30 Tavola rotonda «Come proteggere la nostra terra», Maria Chiara Soldini, Assessore all'Ambiente Comune di Montichiari, Legambiente, SOS Terra  
 Sabato 26 novembre, ore 20.30 Conferenza «Architetture naturali», architetto Carlo Michelotti, Brescia  
 Domenica 27 novembre, ore 16.00 Premiazione concorso l'Albero della Vita. Musica con Totanos Guitar (cigarbox)

Con il patrocinio del comune di Montichiari  
 Con il sostegno di Coop Alleanza 3.0 - Presidio soci di Montichiari e C.B.B.O.

## I segreti della nonna

a cura di Elisabetta Rosa

### Una galleria personale per i piccoli



Fra i tanti capolavori del vostro bambino, scegliete quattro disegni con lo stesso soggetto: quattro cassette, quattro omini, quattro fiorellini... e mettetevi ogni gruppo in una grande cornice. Appese poi al muro nella sua cameretta, realizzerete una sua galleria personale molto decorativa.

### Più corpo, più sapore

Il minestrone non è denso come vorreste? Niente di grave. Passate al passaverdura alcuni fagioli in scatola e aggiungeteli alla minestra. Questa purea darà corpo, sapore e profumo al vostro minestrone.



### Quando i sandali... scappano

Il cinturino dei vostri sandali continua a scivolare sotto il tallone e voi rischiate di perdere le scarpe? Applicare al cinturino un pezzetto di scotch biadesivo: non si muoverà più.

### Problemi col frullatore?

Con l'arrivo del caldo aumenta la voglia di frutta e magari di un bel frullato, ma le lame del vostro frullatore non tagliano più come una volta. Aggiungete allora alla frutta tanto ghiaccio a cubetti. Triturandolo, le lame riprenderanno il loro filo.

### Una testa tutta ricci

Vorreste una testa tutta ricci per una sera? Sciogliete un bel cucchiaino di zucchero in poca acqua, immergetevi alcune striscioline di carta velina bianca con le quali coprirete i bigodini uno per uno, puntate i capelli e quando saranno ben asciutti, avrete tanti morbidosissimi ricci da sfoggiare.



### Lunga vita alle pentole di coccio

Prima di utilizzare la vostra nuova pentola di coccio, strofinatela bene all'interno con uno spicchio di aglio, riempitela per tre quarti di acqua calda e aggiungete un goccio di aceto. Quando si sarà raffreddata, sciacquatela e asciugatela per bene. Resterà a lungo come nuova senza creparsi col tempo.



**IK** ISTITUTO COMPRESIVO PARITARIO  
 SCUOLA PRIMARIA "G. TOVINI"  
 SCUOLA SECONDARIA DI PRIMO GRADO "M. KOLBE"

SABATO 3/12/16 ore 9:00  
 SABATO 28/1/17 ore 9:00

# Open Day

Oltre ai genitori, sono invitati anche i bambini/ragazzi per partecipare ai nostri laboratori didattici.

La scuola può essere visitata tutti i giorni, previo appuntamento.

Tel. 030 9658920  
 \* Telefonare in orario mattutino

**5 BUONI MOTIVI PER SCEGLIERE IL NOSTRO ISTITUTO PER IL FUTURO DEI VOSTRI FIGLI**

- Una scuola di ispirazione cattolica**
  - Progetto educativo ispirato ai valori del Vangelo e condiviso con la famiglia
- Una scuola che garantisce la continuità didattica**
  - Progetti di collaborazione con le scuole materne
  - Istituto Comprensivo costituito da scuola primaria e scuola secondaria di 1° grado
  - Presenza fin dalla scuola primaria di specialisti per insegnamento di musica, educazione motoria, lingua inglese e religione cattolica
- Una scuola aperta all'internazionalizzazione**
  - Insegnanti madrelingua inglese
  - Metodo CLIL (insegnamento di alcune unità didattiche in lingua inglese)
  - Inglese potenziato
  - Insegnante madrelingua spagnola
  - Percorsi di certificazione linguistica
  - Programma EduChange: workshops in lingua inglese e spagnola con studenti universitari provenienti dall'estero
  - Progetti di gemellaggio con istituti scolastici esteri
- Una scuola digitale ed all'avanguardia**
  - Lavagna interattiva multimediale (LIM) in ogni aula
  - Registro elettronico
  - Tablet a supporto della didattica
  - Banchi e sedute antropometrici (regolabili in base alle caratteristiche anatomiche di ogni studente)
  - Equipe costituita da neuropsicologa, psicologa, logopedista e psicomotricista a supporto degli insegnanti, delle famiglie e degli studenti
- Una scuola attenta alle esigenze delle famiglie**
  - Servizio pre-scuola (dalle 7:30)
  - Servizio mensa
  - Servizio dopo-scuola con attività di supporto nello svolgimento dei compiti (intervento delle maestre) ed attività ludico-ricreative (fino alle 18:00)
  - Borse di studio ed agevolazioni economiche
  - Serate di formazione per i genitori

Via XXV Aprile 118 - Montichiari (BS)

# NUOVA APERTURA

## Millepiedi

CALZATURE 0-16



NeroGiardini melania LIU·JO Naturino  
 Falco DIADORA Monnalisa  
 balducci GRÜNLAND junior CHÉRIE

MILLEPIEDI Via Felice Cavallotti, 2 Montichiari (BS)  
 Cell. 327 0992011 - millepiedibimbi@gmail.com  
 f Millepiedi calzature